参加無料

障がいのある就職を目指す方対象

カリキュラム見学体験会

［日程］6月16日（水）
［時間］14：00～16：00
［会場］広島市中区立町２－２３
野村不動産広島ビル４階

こんなあなたに・・・

就職したいけど1人じゃ不安…
人間関係が苦手
生活リズムを整えたい

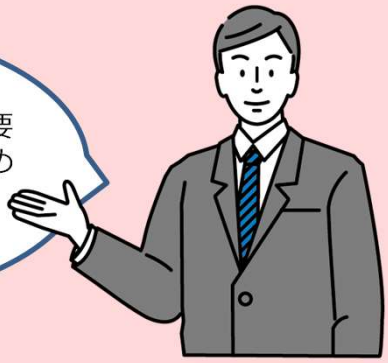

チャレンジド・アソウ広島事業所は、就職に必要な知識やスキル向上のための訓練をして就職へのサポートを行うところです。

<カリキュラム風景>

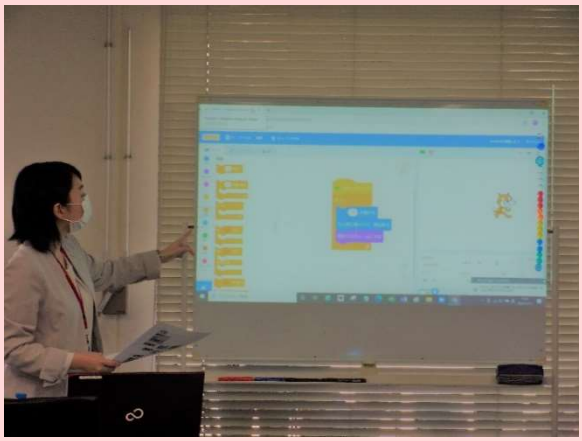

今回の見学体験会は、事務系作業系の仕事にかかわらず必須スキルとなっているパソコンを学ぶカリキュラムです。

<イータイピング>

まずは
指慣らし！

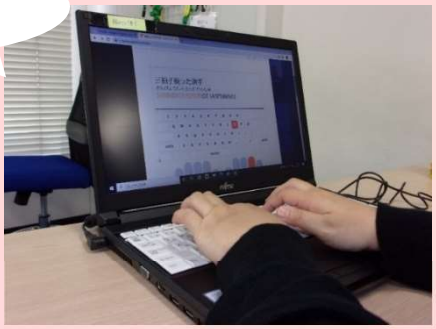

パソコンが苦手な方でも、一人一人のペースに合わせて学んでいきます。

まずはタイピング練習でパソコンに慣れたら、そこからパソコンの基礎、より実践的な応用とステップアップして学びを就職につなげていきます！

タイムスケジュール

12：40～13：00	受付時間
13：00～13：20	事前説明
13：20～14：45	カリキュラム見学 パソコン体験
14：45～15：15	個別相談 （希望者のみ）

体験カリキュラムについて

<今回のパソコンのカリキュラムでは？>

見学体験会では、直接パソコンを使い、今回はイータイピングなどを体験していただく予定です。
イータイピングとは、インターネットのソフトを使って文字入力の練習をするもので、指慣らしとして取り組んでいます。

FAXかメール、お電話でお申し込みください

下記の【個人情報の取扱いについて】に同意の上、ご記入ください。

ファックス専用　申し込み用紙			
お名前	ふりがな	あてはまる所に☑して下さい □当事者　□ご家族　□支援者	
ご住所		電話番号	
ご同行の方のお名前のもご記入ください。			
お名前	（支援機関名：　　）	参加人数 （仮でもかまいません）	名
参加場所	広島事業所（広島市中区立町2－23 野村不動産広島ビル4階） 6/16（水）　14:00～16:00		

㈱チャレンジド・アソウ
個人情報保護管理者　福岡本社　副部長

【個人情報の取扱いについて】

■ご記入いただいた個人情報は当体験会の申し込み・受付及び当社が企画するサービスのご案内のためだけに利用し、法令に基づく場合及び本人ならびに公衆の生命・健康・財産を脅かす可能性がある場合を除き、ご本人の同意を得ることなく他の利用及び提供することはありません。

■個人情報の取扱いを委託する場合は、当社の厳正な管理の下で行います。

■個人情報について、利用目的の通知、開示、内容の訂正、追加または削除、利用停止、消去及びその他のお問い合わせについては、下記までお問い合わせください。

■個人情報の提供は任意によるものですが、必須項目にご記入いただけない場合には、当社からのサービスをご利用頂けない場合等があることをご了承ください。

アソウ・ヒューマニーセンターグループ
個人情報保護管理者　福岡本社　部長
【個人情報の取り扱いについてのお問い合わせ相談窓口】
苦情・相談窓口　TEL：092-711-1626
E-mail：privacy@ahc-net.co.jp

相談・体験のお申し込みはこちらから！　**FAX：082-248-2136**

カリキュラムやトレーニングについての詳しい情報、また日々の出来事（ブログ）はホームページでご覧いただけます。　http://challenged.ahc-net.co.jp/

卒業生の声も掲載しています！

●お問い合わせ●

株式会社 チャレンジド・アソウ 広島事業所
〒730－0032
広島市中区立町2－23
野村不動産広島ビル4階
TEL▸082－545－3560
メール▸challenged-aso@ahc-net.co.jp
担当【岡田】
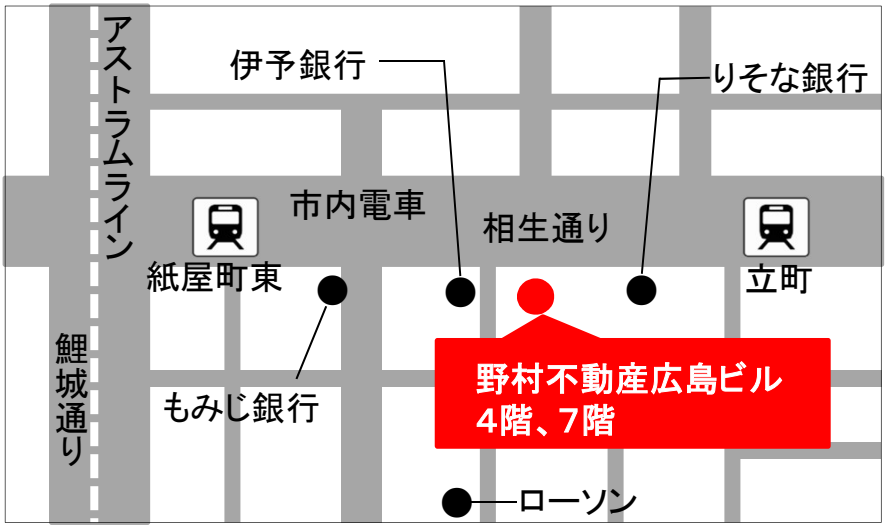
チャレンジド・アソウ　検索