

★10月オープン新事業所での相談会★

参加
無料

障がいのある就職を目指す方対象

見学相談会

こんなあなたに～

- スキルを身につけて自分に合った仕事をみつきたい！
- 就職したいけど1人じゃ不安
- 人間関係が苦手
- 生活リズムを整えたい



[日程] 10月17日 土

[時間] 10:00～15:00

[会場] チャレンジド・アソウ広島駅前事業所

広島市南区稲荷町4-1 広島稲荷町NKビル13階

広島市内で
2か所目！

どんなことでも
ご相談ください！
いっしょに
考えましょう！



私たちがお待ちしております！

実施時間

- ① 10:00～11:00
- ② 11:00～12:00
- ③ 13:00～14:00
- ④ 14:00～15:00

上記よりご都合の良い時間帯をお選びください。
「個別相談・訓練見学」を実施いたします。

チャレンジド・アソウの就労移行支援

チャレンジド・アソウは広島市から指定を受けた障がいのある方の就労支援をする福祉サービスです！

就職に向けた準備のためのプログラムの提供や企業実習の斡旋、就職活動のサポート、就職後の職場定着のサポートなどを行っています！

あなたの就職のお悩み、ぜひ一緒に解決させて下さい！

下記の【個人情報の取り扱いについて】に同意の上、電話、FAXもしくはメールにてお申込ください。

FAXでのお申込み

FAX.082-263-8333

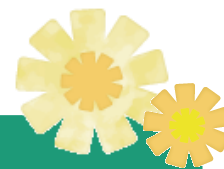

<10月17日 広島駅前事業所 見学相談会> FAX専用申込用紙

代表者の方 お名前	ふりがな	当てはまる所に✓してください <input type="checkbox"/> ご本人 <input type="checkbox"/> ご家族 <input type="checkbox"/> 支援者	
ご住所		電話番号	
ご同行の方 お名前	(支援機関名 :)	参加人数	(仮でも構いません) 名
参加希望時間	当てはまる所に✓してください <input type="checkbox"/> 10 : 00 ~ 11 : 00 <input type="checkbox"/> 11 : 00 ~ 12 : 00 <input type="checkbox"/> 13 : 00 ~ 14 : 00 <input type="checkbox"/> 14 : 00 ~ 15 : 00		

メールでのお申込み

下記項目をご記載ください。

- ① 代表者・支援者・ご家族などのお名前
- ② ご住所
- ③ 電話番号
- ④ ご同行の方のお名前
- ⑤ 参加人数
- ⑥ 参加希望時間

challenged-aso@ahc-net.co.jp

【個人情報の取り扱いについて】

(株) チャレンジド・アソウ
個人情報保護管理者 福岡本社 副部長

- ご記入いただいた個人情報は当イベントの申し込み・受付及び当社が企画するサービスのご案内のためだけに利用し、法令の定める場合を除き、ご本人の同意を得ることなく他の利用及び提供することはありません。
- 個人情報の取扱いを委託する場合は、当社の厳正な管理の下で行います。
- 個人情報について、利用目的の通知、開示、内容の訂正、追加または削除、利用停止、消去及びその他のお問い合わせについては下記までお問合せ下さい。
- 個人情報の提供は任意によるものですが、必須項目にご記入いただけない場合には、当社からのサービスをご利用頂けない場合等があることをご了承ください。

【個人情報の取り扱いについてのお問い合わせ相談窓口】

アソウ・ニューマニーセンターグループ
苦情・相談窓口 TEL : 092-711-1626 E-mail : privacy@ahc-net.co.jp

電話・お問い合わせ

就労移行支援事業所

CHALLENGED ASO

株式会社 チャレンジド・アソウ 広島駅前事業所

電話 **082-568-6020**

住所 〒732-0827 広島市南区稲荷町4-1
広島稲荷町NKビル13階

メール challenged-aso@ahc-net.co.jp
【担当】大田

チャレンジド・アソウ

